

# AS CONFRARIÁS DE PESCADOR@S

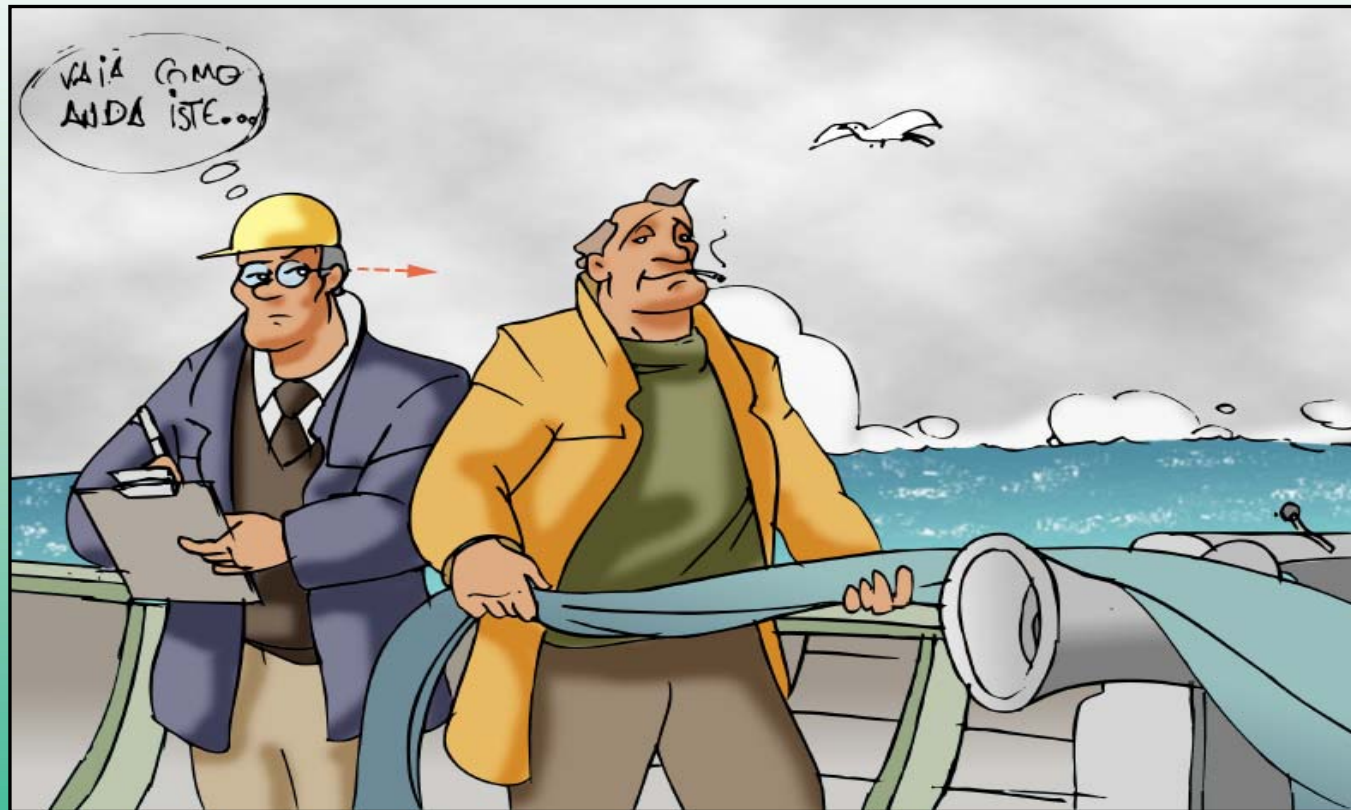

# ¿qué é unha confraría de pescadores?

➔ É unha organización de persoas que traballan profesionalmente no mar

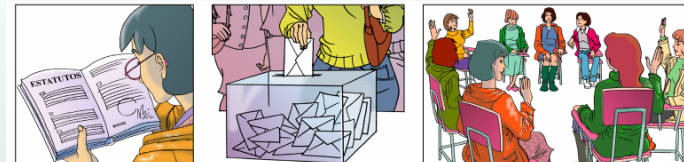

➔ É o xeito no que os pescador@s e mariscador@s se asocian para defender os seus intereses

➔ É un órgano de consulta e colaboración entre a administración e o sector pesqueiro

## ORGANIZACIÓN DA CONFRARÍA



# SERVIZOS QUE OFRECE A CONFRARÍA

★ Organiza a explotación e a comercialización dos recursos

★ Tramita documentación

★ Informa á administración da problemática do sector

★ Facilita formación @s soci@s

★ Responsabilízase da vixilancia dos bancos

★ Informa e asesora @s soci@s sobre as leis.  
Vela polo seu cumprimento

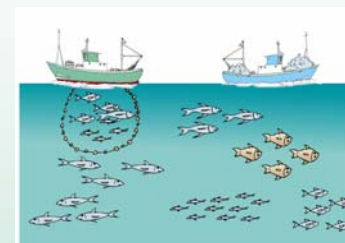

# ¿e qué é unha lonxa?

- ➔ É o lugar onde se comercializan os recursos pesqueiros en primeira venda
- ➔ É o lugar onde se rexistran todas as capturas da pesca que se realizan na zona.
- ➔ É unha oficina onde se emiten os documentos necesarios para acreditar a legalidade do pescado



# O QUE SE FAI NA LONXA



Realízase a poxa



Pésanse as capturas e moitas veces se clasifican por tamaños e calidades

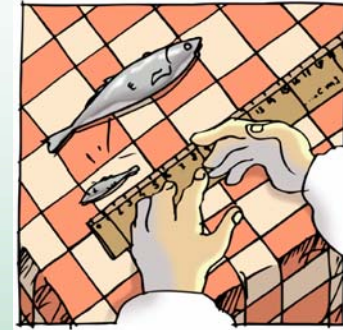

Emítense facturas, albaráns e documentos que permitan transportar e vender o peixe, garantindo a súa legalidade



Proporcionan ós pescadores, xeo, cámaras de frío, expositores, carnada para o cebo...

